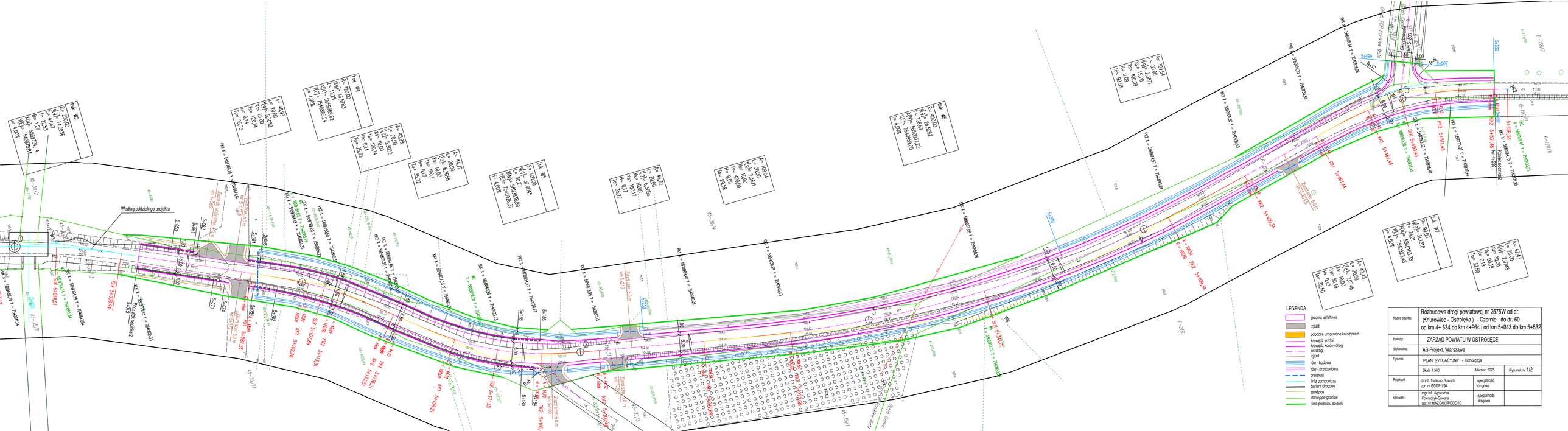

Nazwa projektu	Rozbudowa drogi powiatowej nr 2575W od dr. (Knurowiec - Ostrołęka) - Czernie - do dr. 60 od km 4+ 534 do km 4+964 i od km 5+043 do km 5+532		
Inwestor	ZARZĄD POWIATU W OSTROŁĘCE		
Wykonawca	AS Projekt, Warszawa		
Rysunek	PLAN SYTUACYJNY - koncepcja		
	Skala 1:500	Marzec 2025	Rysunek nr 1/2
Projektant	dr inż. Tadeusz Suwara upr. nr GDDP 1/94	specjalność drogowa	
Sprawdził	mgr inż. Agnieszka Kowalczyk-Suwara upr. nr MAZ/0403/POOD/10	specjalność drogowa	